

## Informatie over Lidmaatschap

**s.v. B.S.M.**

**Seizoen 2011-2012  
(Honk/Softbal seizoen 2011)**



### Algemeen

De Bennebroekse Sportvereniging “Blijft Steeds Moedig” (S.V. B.S.M.) is opgericht in 1923 als voetbalvereniging. In 1979 is de voetbalvereniging B.S.M. opgegaan in een omnivereniging, waarin behalve voetbal ook plaats is voor honkbal, biljart, handbal, badminton en eventueel nog andere sporten. Momenteel telt de S.V. B.S.M. vier afdelingen: voetbal, honk/softbal, biljart en badminton.

BSM speelt op het sportcomplex 't Rottegat in Bennebroek.

Het adres is: **Isaac Sweerslaan 5, 2121 VN Bennebroek**

(meer adressen en belangrijke telefoonnummers vind je in de lijst “adressen en telefoonnummers”)

B.S.M. beschikt op dit complex over twee (wedstrijd) voetbalvelden en een trainingsveld voor de veldvoetballers en een combiveld voor de honk/softballers. Voor de binnensporten (zaalvoetbal en badminton) wordt gebruik gemaakt van de sporthal ‘De Kooi’ (eigendom van de gemeente). Biljart wordt gespeeld in het clubhuis van B.S.M., een gebouw dat ook de kantine en de kleedruimtes herbergt.

### Lidmaatschap

Als lid van B.S.M. kun je meedoen met de competitiewedstrijden en trainingen van de afdeling waarvan je lid bent. Daar tegenover staat dat je verplicht bent je te houden aan de regels van de vereniging en de afdeling. De vereniging verplicht je bijvoorbeeld om je contributie op tijd te betalen. De afdeling waarbij je speelt bepaalt in welk team je speelt, de tijden en plaatsen van wedstrijden en trainingen, enzovoort. Alle formele rechten en plichten van een lid van de vereniging zijn te vinden in de Statuten en het Huishoudelijke Reglement van de vereniging. Je kunt deze opvragen bij de secretaris van de vereniging.

### Meehelpen de vereniging te laten draaien

B.S.M. vraagt van jou als lid (of, als je jonger dan 18 jaar bent, van je ouders) om mee te helpen met allerlei noodzakelijke taken of klussen, zoals bijvoorbeeld vervoer naar een uitwedstrijd, bardienst in de kantine, scheidsrechter of leider voor de jeugdteams of ophalen van oudpapier. Hoewel meehelpen met deze diensten door vrijwel alle deelnemers als nuttig en plezierig wordt ervaren, blijkt toch dat er zonder (zachte) druk toch te weinig animo is, met als gevolg dat steeds dezelfde personen voor het werk opdraaien. Daarom stelt de vereniging sinds seizoen 2010/11 een persoonlijke bijdrage aan ten minste één van deze

activiteiten verplicht. Dit is vastgelegd in het huishoudelijk reglement van de vereniging. Als nieuw lid kun je bij de aanmelding aangeven voor welke taken je bij voorkeur ingezet wilt worden. (NB: een beroep op ouders om jeugdleden te rijden naar een uitwedstrijd van het team, kan altijd worden gedaan zonder formaliteiten of opgave vooraf.)

Bovendien kan jij (of je ouders/verzorgers), als je graag meer wilt doen voor de club, je vrijwillig aanmelden voor allerlei andere nuttige en belangrijke activiteiten, zoals lidmaatschap van het bestuur van de vereniging of afdeling, lidmaatschap van een commissie, scheidsrechter, trainer, teamleider en nog veel meer. Inlichtingen hierover kun je altijd krijgen bij je leider of iemand van het bestuur.

## Aanmelden: formulier invullen

Je kunt je aanmelden als lid door het aanmeldingsformulier in te vullen en te sturen aan de ledenadministratie op adres dat op het aanmeldingsformulier vermeld staat.

Het lidmaatschap geldt altijd voor een heel seizoen. Alleen in bijzondere gevallen wordt restitutie van contributie verleend bij tussentijdse opzegging.

## Verlenging van het lidmaatschap: automatisch

### Opzeggen: schriftelijk bij ledenadministratie

Verlenging van het lidmaatschap gebeurt automatisch voor het volgende seizoen, tenzij je schriftelijk op tijd aan de ledenadministratie je lidmaatschap opgezegd hebt. Wanneer je je lidmaatschap voor het volgende seizoen wilt opzeggen, dan moet dit gebeuren vóór de datum die is aangegeven in onderstaande tabel. Je dient dit schriftelijk te doen bij de ledenadministratie via het postadres of per e-mail

([ledenadministratie@svbsm.nl](mailto:ledenadministratie@svbsm.nl)).

<i>Afdeling</i>	<i>Opzeggen vóór:</i>
<i>Voetbal</i>	1 mei 2012
<i>Honk/Softbal</i>	1 november 2011
<i>Badminton</i>	1 mei 2012
<i>Biljart</i>	1 mei 2012

Dit in verband met het samenstellen van de nieuwe teams en doorgeven van spelersgegevens aan de sportbonden. Mocht je te laat opzeggen, maar nog wel voor het begin van eerste competitiewedstrijden, dan zal B.S.M. je de helft van de contributie voor het seizoen in rekening brengen. Zeg je nog later op, dan zal er geen restitutie plaatsvinden.

## Wijziging adresgegevens doorgeven

Wanneer je verhuist of als je bijvoorbeeld een nieuw e-mailadres hebt, geef dit dan direct door aan de ledenadministratie van B.S.M. ([ledenadministratie@svbsm.nl](mailto:ledenadministratie@svbsm.nl)). E-mail wordt steeds belangrijker bij het doorgeven van allerlei actuele informatie, zoals bijvoorbeeld je wedstrijdprogramma, afgelastingen, enz. Zorg ervoor dat je e-mailadres bij de vereniging bekend is.

## Overschrijven (naar andere vereniging)

Voor leden van de afdeling voetbal geldt, dat als ze voor een andere vereniging willen spelen zij dit vóór 15 juni via een overschrijvingsformulier van de KNVB kenbaar moeten maken. Het formulier kun je aanvragen bij je nieuwe vereniging. Het ingevulde formulier moet naar de ledenadministratie de afdeling voetbal van B.S.M. worden gestuurd (en niet rechtstreeks naar de KNVB!). Voordat BSM meewerkt aan de overschrijving, zal gecontroleerd worden of aan alle financiële verplichtingen is voldaan.

Overschrijving voor leden van afdeling honk/softbal dient aangevraagd te worden vóór 1 november 2010 door middel van het speciale formulier van de K.N.B.S.B.

## Contributies SV BSM Seizoen 2011-2012 (Honkbal/Softbal Seizoen 2011)

Hieronder vind je per afdeling de contributies voor spelende leden die gelden voor het speelseizoen. Het seizoen 2011 loopt voor de afdeling honk/softbal van 1 januari t/m 31 december 2011. Voor de overige afdelingen loopt het seizoen 2011-2012 van 1 juni 2011 t/m 31 mei 2012.

Voor de peildatum van de leeftijd wordt voor honk/softbal 1 oktober 2011 aangehouden voor de overige afdelingen 1 januari 2012.

### Voetbal (Veld en Zaal)

<i>Categorie</i>	<i>Contributie 2011-2012</i>	<i>Leeftijd/Opmerking</i>
<i>Mini's</i>	€ 51,00	Tot en met 6 jaar
<i>Pupillen F</i>	€ 96,00	7 en 8 jaar
<i>Pupillen E</i>	€ 101,00	9 en 10 jaar
<i>Pupillen D</i>	€ 107,00	11 en 12 jaar
<i>Junioren C</i>	€ 112,00	13 en 14 jaar
<i>Junioren B</i>	€ 124,00	15 en 16 jaar
<i>Junioren A</i>	€ 135,00	17 en 18 jaar
<i>Senioren</i>	€ 180,00	Veldvoetbal
<i>Senioren Z</i>	€ 186,00	Zaalvoetbal
<i>Senioren ZV</i>	€ 281,00	Zaal- en Veldvoetbal

### Honk- en Softbal

<i>Categorie</i>	<i>Contributie 2011</i>	<i>Leeftijd/Opmerking</i>
<i>Peanut</i>	€ 56,00	
<i>Pupil</i>	€ 73,00	t/m 12 jaar
<i>Aspirant</i>	€ 83,00	t/m 15 jaar
<i>Junior</i>	€ 96,00	t/m 21 jaar
<i>Senior</i>	€ 130,00	Vanaf 21 jaar

### Badminton

<i>Categorie</i>	<i>Contributie 2011-2012</i>	<i>Leeftijd/Opmerking</i>
<i>Junior</i>	€ 69,00	
<i>Senior</i>	€ 114,00	18 jaar en ouder

## Biljart

<i>Categorie</i>	<i>Contributie</i>	<i>Leeftijd/Opmerking</i>
<i>2011-2012</i>		
<i>50plus</i>	€ 72,00	
<i>Bond</i>	€ 127,00	
<i>Senior</i>	€ 72,00	

## Niet-spelende leden

<i>Categorie</i>	<i>Contributie</i>	<i>Leeftijd/Opmerking</i>
<i>2011-2012</i>		
<i>Elk niet spelend lid</i>	€ 18,00	

## Wijze van betaling

Contributies worden per automatische incasso afgeschreven. Hiervoor heb je bij de aanmelding een machtiging afgegeven. Mocht het niet mogelijk blijken om tot incasso over te gaan en er ook na aanmaning geen contributie betaald wordt, dan kan dat leiden tot boetes, schorsing en zelfs tot roeyement van je lidmaatschap! (Zie hieronder).

Als er dringende omstandigheden bestaan, waardoor je niet tijdig kunt betalen, dan kun je contact opnemen met de penningmeester van de afdeling waar je speelt. Hij of zij kan bepalen of er in jouw geval een betalingsregeling mogelijk is.

## Inning en betaling in termijnen

Bedragen vanaf € 100,- worden in 2 keer geïncasseerd tenzij bij de aanmelding is aangegeven dat het bedrag in één keer afgeschreven mag worden. Bij de bedragen onder de € 100,- wordt het bedrag in één keer afgeschreven.

## Incassodata en boete bij te laat betalen

Leden die geen incassomachtiging hebben afgegeven moeten vóór 1 juli (honk- en softbal: vóór 1 april) hun contributie hebben overgemaakt. Indien je niet tijdig betaald krijg je een herinnering met boete voor te laat betalen (zie herinneringen)

Voor leden die wel een incassomachtiging hebben afgegeven gelden de volgende incassodata:  
Honk/Softbal 1 april (en 1 mei indien het te incasseren bedrag hoger is dan € 100,-);  
Overige afdelingen 1 juli (en 1 augustus indien het te incasseren bedrag hoger is dan € 100,-);  
(Bij latere aanmelding, wordt op eerste van de op de aanmelding volgende maand(en) geïncasseerd.)

Ondanks een afgegeven machtiging voor de inning van contributie kan het toch voorkomen dat de inning niet lukt (bijvoorbeeld omdat het saldo te laag is). In dat geval volgt er eerst een melding de gegevens te controleren en gelegenheid deze te wijzigen. Voldoe je hier niet aan dan volgt een herinnering en een boete.

Herinneringen bij niet tijdig betalen van de contributie

**1<sup>e</sup> herinnering:** Bij de eerste herinnering wordt het contributie bedrag verhoogd met € 10,- boete, te betalen voor de in de herinnering aangegeven datum. Indien je dan nog steeds niet betaald hebt volgt een tweede herinnering.

**2<sup>e</sup> herinnering:** Bij de tweede herinnering wordt het contributie bedrag verhoogd met € 25,- boete, als na de tweede de contributie nog niet betaald is, wordt de verdere afhandeling uit handen gegeven aan een incassobureau, waarbij de kosten voor het incassobureau voor rekening zijn van het lid. Wie dan nog in verzuim blijft komt in aanmerking voor roeyement.

## Belangrijke adressen en telefoonnummers Sportvereniging B.S.M.

<b>Adressen club (Algemeen)</b>			
<b>De vereniging</b>	<b>Sportvereniging</b> "Blijft Steeds Moedig" (S.V. B.S.M.) Postadres	<i>KvK:40 59 46 59</i> <i>Rabobank 30.69.00.661</i> <i>Postbus 57</i> <i>2120 AB Bennebroek</i>	<a href="http://www.svbsm.nl">www.svbsm.nl</a> e-mail: <a href="mailto:secretaris@svbsm.nl">secretaris@svbsm.nl</a>
<b>Accommodatie en clubgebouw</b>	<b>Sportcomplex</b> 't Rottegat	<i>Isaac Sweerslaan 5,</i> <i>2121 VN, Bennebroek</i>	023-5846156
<b>Bestuur en facilitaire diensten van de vereniging</b>			
<b>Bestuur sv B.S.M.</b>	<b>Voorzitter</b>	<i>Magda Kal</i>	023-5848581
	<b>Secretaris</b>	<i>Bart Vernooij</i>	023-5849957 <a href="mailto:secretaris@svbsm.nl">secretaris@svbsm.nl</a>
	<b>Penningmeester</b>	<i>John Huijsmans</i>	023-5849802 <a href="mailto:penningmeester@svbsm.nl">penningmeester@svbsm.nl</a>
	<b>Sponsoring, projecten en activiteiten</b>	<i>Shirley Beljaards</i>	06-23883375
	<b>Leden</b>	<i>Nick Hoogendoorn</i> <i>Wolbert van den Hoorn</i> <i>Chiel van der Linde</i> <i>Cees van der Wolf</i>	023-5846367 023-5848922 023-5841012 023-5845311
	<b>Adviseur</b>	<i>Jan van Haaster</i>	0252-532787
<b>Beheer Kantine (Kantine-commissie)</b>	<b>Voorzitter</b>	<i>Jeroen Dorenstouter</i>	023-5846404
	<b>Leden</b>	<i>Chiel van der Linde</i> <i>Victor van de Poll</i> <i>Hans Lommerse</i>	023-5841012 023-5848128 023-5615743
<b>Ledenadministratie</b>	(algemeen)		<a href="mailto:ledenadministratie@svbsm.nl">ledenadministratie@svbsm.nl</a>
<b>Terreinbeheer</b>	contactpersoon		
<b>Afdeling voetbal</b>			
<b>Bestuur afd. voetbal</b>	<b>Voorzitter</b>	<i>Nick Hoogendoorn</i>	023-5846367
	<b>Secretaris</b>	<i>Mary Blom</i> <i>Meerweg 36, 2121 VB Bennebroek</i>	023-5847328 <a href="mailto:voetbal@svbsm.nl">voetbal@svbsm.nl</a>
	<b>Penningmeester</b>	<i>Sjoerd Roorda</i>	023-5493480
	<b>Leden</b>	<i>Michel Foree</i> <i>Chantal Hortensius</i> <i>(jeugdzaken)</i> <i>Bart Vernooij</i>	023-8221684 06-14740715 023-5849957
<b>Zaalvoetbal</b>		<i>Ton van Rooyen</i>	023-5847816
<b>Ledenadministratie voetbal</b>		<i>Anneke Lommerse</i> <i>Birkholm 195,</i> <i>2133 CD Hoofddorp</i>	023-5615743 <a href="mailto:jpm.lommerse@quicknet.nl">jpm.lommerse@quicknet.nl</a>
<b>Wedstrijd-secretariaat</b>	<b>Zondag senioren</b>	<i>Rene Mooren</i>	023-5848738
	<b>Zaterdag senioren</b>	<i>Rene Mooren</i>	023-5848738
	<b>Jeugd Voetbal</b>	<i>Rick van de Poll</i>	023-5619664
	<b>Zaalvoetbal</b>	<i>Ton van Rooyen</i>	023-5847816
<b>Materiaal</b>	<b>Materiaalbeheer</b>	<i>Chiel van der Linde</i>	023-5841012
	<b>Verkoop B.S.M. kleding</b>	<i>Wim Juffermans</i>	023-5287822

<b>Afdeling honk/softbal</b>			
<b>Bestuur afd. honk/softbal</b>	<b>Voorzitter</b>	<i>Wolbert van den Hoorn</i>	023-5848922
	<b>Secretaris (a.i.)</b>	<i>Rob Koning, Citius 15, 2134 DH Hoofddorp</i>	023-8920224 <a href="mailto:honkbal@svbsm.nl">honkbal@svbsm.nl</a>
<b>Materiaal &amp; kleding Public Relations</b>	<b>Penningmeester</b>	<i>Jack Christoffels</i>	023-5845880
	<b>Wedstrijdsecretaris</b>	<i>Wolbert van den Hoorn</i>	023-5848922
		<i>Irmgard van der Vlugt</i>	023-5845072
		<i>Jack Christoffels</i>	023-5845880

<b>Afdeling biljart</b>			
<b>Bestuur afd. biljart</b>	<b>Voorzitter</b>	<i>Chiel van der Linde</i>	023-5841012
	<b>Secretaris</b>	<i>John Ootes Manpadslaan 24, 2105 MA Heemstede</i>	023-5845485 <a href="mailto:biljart@svbsm.nl">biljart@svbsm.nl</a>
	<b>Penningmeester</b>	<i>Jaap Lammerse</i>	023-5841212

<b>Afdeling badminton</b>			
<b>Bestuur afd. badminton</b>	<b>Voorzitter</b>	<i>Cees van der Wolf</i>	023-5845311
	<b>Secretaris</b>	<i>Rina van Luijn J. v.d. Waalsheen 14, 2182 ZR Hillegom</i>	0252-522105 <a href="mailto:badminton@svbsm.nl">badminton@svbsm.nl</a>
	<b>Penningmeester</b>	<i>Pim Heinz</i>	023-5293049

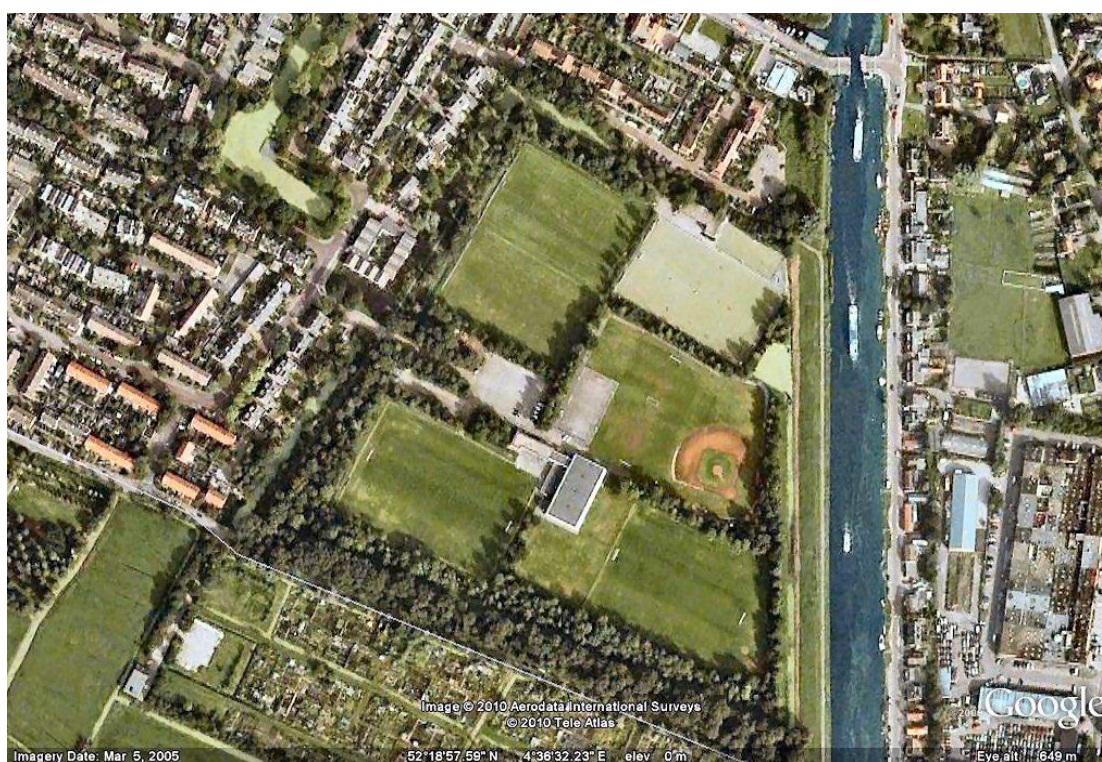

# INSCHRIFFFORMULIER

## s.v. B.S.M.

### Gegevens met duidelijke blokletters invullen AUB

Voornaam																M/V		
Naam																		
Straat											Huisnr							
Postcode						Woonplaats												
Telefoon											Mobiel nr	0	6					
E-Mail adres																		
Geboortedatum																		

### Bank/Giro gegevens ten behoeve van automatische incasso

Bank nr						Giro nr										
Invullen van bankgegevens betekent dat de ondergetekende akkoord gaat met automatische incasso.																
Incasso termijnen	Bedragen vanaf € 100 worden standaard in twee termijnen geïncasseerd, tenzij wordt aangegeven dat de voorkeur naar betaling in een keer uitgaat.															

### Gegevens Rekeninghouder (Indien afwijkend van bovenstaande gegevens)

Voorletters						Naam										
Woonplaats																

### Legitimatie bewijs (paspoort of ID-kaart). Voor voetballen ouder van 18 jaar en ouder

Soort						Nr										
-------	--	--	--	--	--	----	--	--	--	--	--	--	--	--	--	--

### Wenst lid te worden van de s.v. B.S.M. (aankruisen welke afdeling)

<b>VOETBAL</b>	<b>HONK/SOFTBAL</b>	<b>BILJART</b>	<b>BADMINTON</b>	<b>Niet spelend lid</b>
Veldvoetbal		Bondspeler		
Zaalvoetbal		Niet-Bondspeler		

Bent u vorig seizoen lid geweest van een andere vereniging (j/n)?	Zo ja welke?
---	--------------

### Geeft als voorkeur voor (verplichte) taak binnen de vereniging

Ieder lid van 18 jaar of ouder is verplicht zich beschikbaar te stellen voor een van de taken. Bij leden van jonger dan 18 is het een van de ouders/verzorgers die de taak vervult. Bij geen voorkeur wordt 'bardienst' aangenomen

Bardienst	Jeugdtrainer
Wedstrijdsecretariaat (voetbal)	Jeugscheidsrechter
Scheidsrechter	Teamleider

### Ondertekening

**Voor nieuwe leden jonger dan 18 jaar is de handtekening van één van de ouders of wettige vertegenwoordigers vereist.**

Ondergetekende gaat akkoord met

1. automatische incasso contributie (wordt aangenomen indien bankgegevens hierboven zijn ingevuld)
2. de voorwaarden en geldende reglementen, zoals statuten en huishoudelijk reglement van de s.v. B.S.M. en de sportbonden betreffende.

Naam: \_\_\_\_\_ Handtekening: \_\_\_\_\_

Datum: \_\_\_\_\_

Plaats: \_\_\_\_\_

In te vullen door de afdeling	In te vullen door Ledenadministratie
Afdeling/team:	Verenigingsnummer:
Afdelingsnummer:	Ingeschreven op:
Contributie	Ingeboekt door:

**Niet volledig ingevulde formulieren worden niet in behandeling genomen. Vergeet de handtekening niet!**

Dit formulier ingevuld en voor aspirant-leden van afdeling voetbal van 11 jaar en ouder (=vanaf D-pupillen) vergezeld van een recente pasfoto, sturen naar de ledenadministratie of secretariaat van de afdeling waarvan je lid wilt worden.